

DETALIU ZONA ALUNECATA  
V-1:1000

V-1:1000

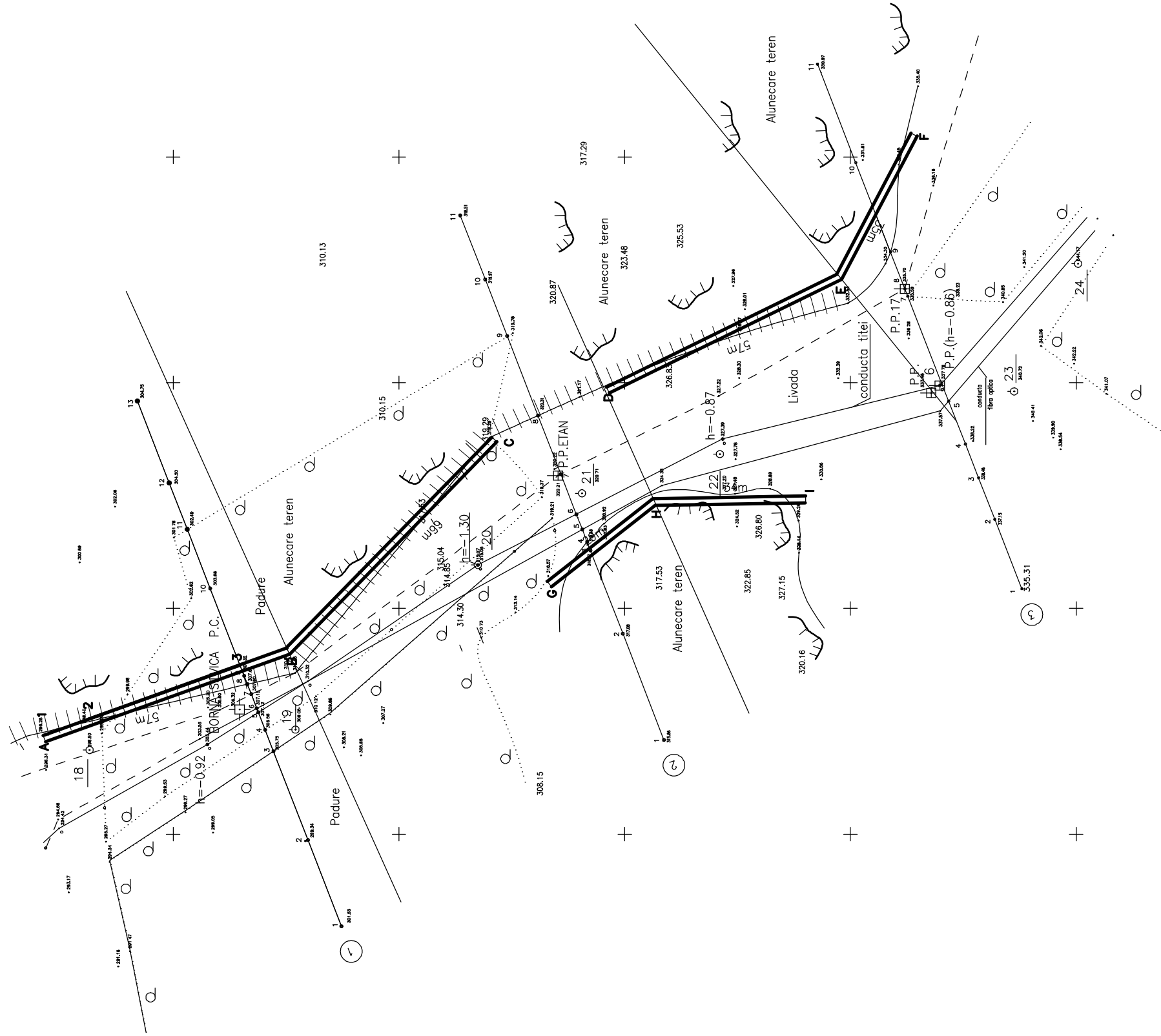

## SECTIUNE CARACTERISTICA

V-1:50

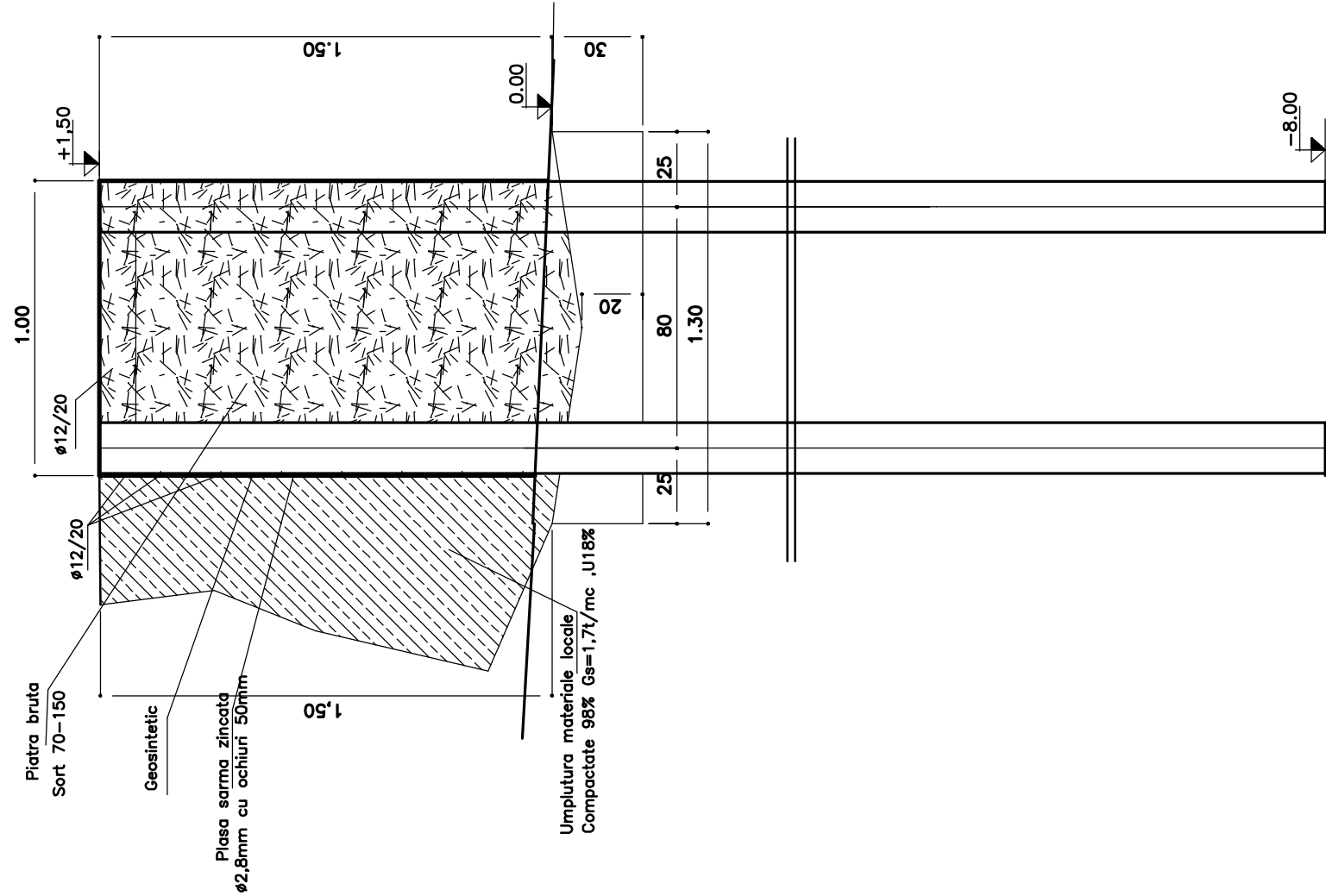

**NOTA**

- Prezentul plan se va consulta cu planurile:
  - Plan de amplasare
  - Plan profile 1-1;2-2 si 3-3

VEDERE IN PLAN GRINDA PE PILOTI

1:50

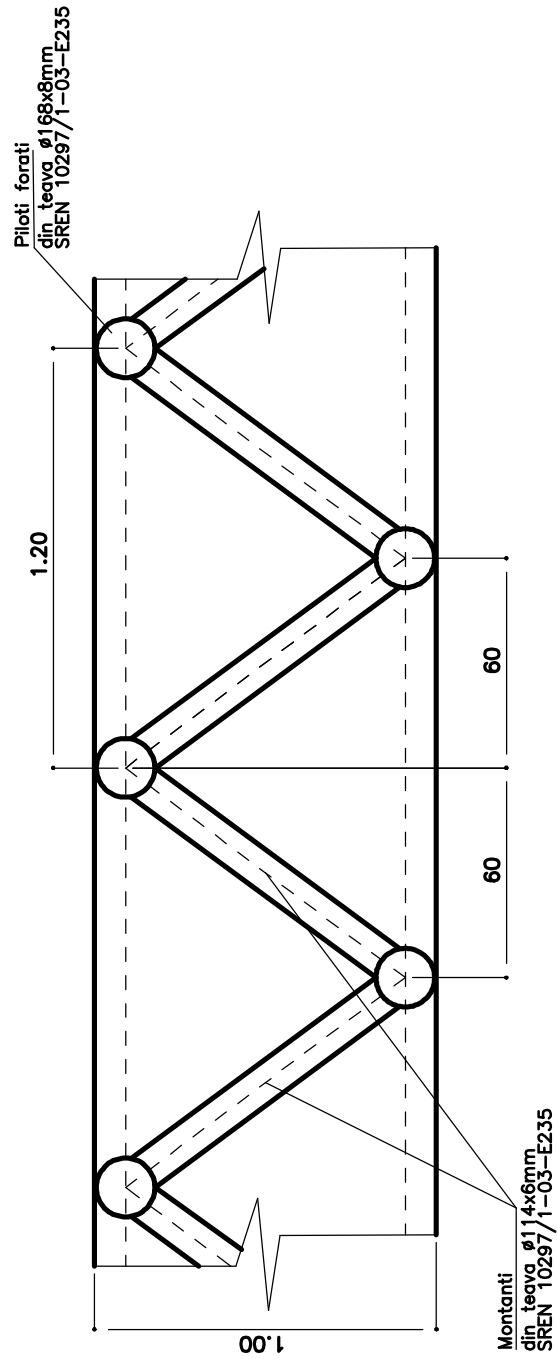

Termen de pastrare 220/P VI.2.b

ing. L. Beinat	Ing. Tonascu T.	Ing. Constantin C.	Ing. Raducu Radu
	VERIFICAT	APROBAT	SEF PROJECT
0	09.2011	EMIS PENTRU APROBARE	
REV	DATA	DESCRIEREA REVIZIEI	
FORMAT A2	DATA PRIMEI EDITII 09.2011	SCARA 1:500	FISIER SC464800

**CLIENT:**

**S.C. CONPET S.A.**

# PLOESTI



PROJECT NR. 160/3408

PETROSTAR S.A.

CALEA BUCURESTI NR.: 37  
PLOIESTI, 100680 ROMANIA  
COD UNIC: 1360296

PLOIESTI, 100680 R  
COD UNIC: 1360296

РЕТРОСТАВ С А

PROJECT NR. 160/3408

INLOCUIRE CONDUCTA TITEI, F1 Ø10 3/4" BARBATESI-PLOESTI, ZONA GALCESTI PE O LUNGIME DE 1,1 Km  
SI IN ZONA BUDELE PE O LUNGIME DE 1,4 Km PRECUM SI PUNEREA IN SIGURANTA A CONDUCTELOR  
DE TITEI SI ETAN IN ZONA BUDELE PE O LUNGIME DE CCA 0,15 Km

CONSOLIDARE TEREN

DESEN NR. SC-4648

1 DIN 1

REVIZIA	
---------	--